

Noma

Sykdommen Noma oppstår når sultrelaterte syndrom har brutt ned immunforsvaret, og personen ikke kan bekjempe de naturlige bakterier i munnen. Bakteriene angriper vev i munnen, og i løpet av dager råtner store deler av ansiktet på de fleste barna, som går en smertfull død i møte. Slimhinnen i munnen utvikler munnsår, og raskt, smertefri vevsforandringer følger. Tannkjøtt og inn siden av kinn blir betent og utvikler såre blemmer og sår. Infeksjonen sprer seg til huden, og hud og kjøtt i munn og kinn blir borte. Kjevebein kan også ødelegges, og personen som får ødelagte kjevebein får vanskeligheter med å åpne munnen og puste. Noma forsvant fra de industrialisterte land før år 1900.

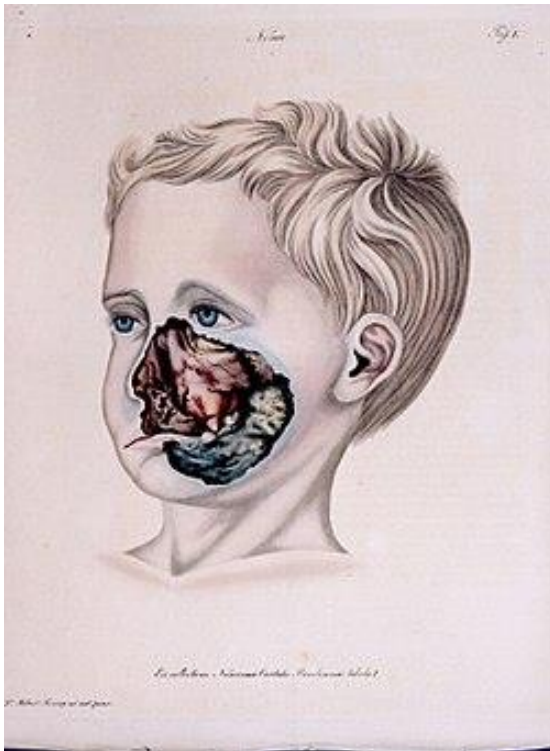

**Behandling:**

Noma stopper i tidlig fase med kosttilskudd, sår-rensing og elementær antibiotika. Sykdommen rammer de fattigste, og ville ikke forekommet om barna fikk grunnleggende næring og stell. Kirurgisk behandling av overlevende barn er dyrt og vanskelig. Mange har behov for gjenoppbyggende kirurgi og inngrepet kan som regel ikke gjennomføres for et år er gått etter at infeksjonen har stanset.

Skrevet av A, C, H ved Nes ungdomsskole. (Et grenseløst skoleprosjekt)