

PROSJEKT E6 ARNKVERN-MOELV

Informasjonsskriv – Juli 2020

Nye E6 mellom **Nydal** og **Brumunddal** ble åpnet offisielt 1. juli og åpningen ble markert på Wood hotel med utvalgte gjester til stede. Den nye vegen har fått fartsgrense på 110 km/t.

Jernbanebrua i **Strandsagvegen** fra E6 mot **Brumunddal** var planlagt stengt for trafikk fra 11. juni. Dette er imidlertid utsatt til etter ferien. Arbeidet med bygging av ny G/S-kulvert ved **Granerudjordet** pågår og arbeidet fortsetter etter ferien.

I **Nes-krysset (Hovelstua bru)** starter vi arbeidet med å fjerne midlertidig nordgående rampe fra Nes-krysset.

Nye **Bruvollbekken bru** vil bli åpnet etter ferien. Det gjenstår arbeider på begge sider av brua samt asfaltering.

NB! På **Økelsrud** vil **Fylkesveg 184 (Ringsakervegen)** åpne for alminnelig ferdsel til ferien mellom **Bogstivegen** og **Sangheim bru**.

På **Rudshøgda** sør vil rundkjøringen ved YX og Coop Obs være i drift til begynnelsen av august og arbeidet med ny rundkjøring ved **Rudsflata** og **Rudsvegen** pågår med arrondering av terrenget. Avkjøringsrampe fra nord til YX-stasjonen sørgående åpnes til ferien.

Mellom **Rudshøgda** og **Skarpsno** fortsetter arbeidene med bl.a. fjerning av forbelastningen nord for **Rudshøgda** samt pussing av voller og sidearealer ned mot **Skarpsno**.

Tande bru vil fortsatt være stengt pga. at FV 213 blir benyttet som omkjøringsveg for E6 for utbyggingsprosjektet i Moelv-krysset. Vi kommer tilbake til saken når vi kan starte arbeidene med vegen fra brua mot vest.

I **Skarpsnotunellen** pågår tekniske arbeider og kulvert **Røsslyngvegen** er åpen for alminnelig ferdsel. Det vil imidlertid pågå arbeider ved kulverten med bl.a. masseutskifting og støyskjerming framover.

Oppdatert informasjon om spesielle aktiviteter på anlegget legges ut på www.nabovarling.no og på prosjektbloggen <https://arnkvern-moelv.veidekke.no/>. Ring vår varslingstelefon **92 47 14 93** hvis du har noe å melde og følg oss på Instagram: **e6arnkvernmoelv**.

NB! Informasjonsskrivet vil fra august måned kun bli distribuert på prosjektbloggen og som e-post til kontaktpersoner og samarbeidspartnere.

Prosjekt E6 Arnkvern-Moelv tar ferie i uke 28, 29 og 30, men det vil foregå noe aktivitet på enkelte konstruksjoner i ferien.

Vi benytter anledningen til å ønske alle en Riktig God Sommer!

P1

P2

S19	Moelv	27600-	S19	Moelv	27600-27600
S18	Moelv	26000-27600	S18	Moelv	24200-26000
S17			S17		23300-24200
S16			S16		22400-24200
S15			S15		21100-22400
S14			S14		21100-22400
S13			S13		19700-21100
S12			S12		18450-19700
S11			S11		17700-18450
S10			S10		16100-17700
S09			S09		15000-16100
S08			S08	Brumunddal	13800-15000
S07			S07		12650-13800
S06			S06		12000-12650
S05			S05		11200-12000
S04			S04		10250-11200
S03			S03	Bergshøgda	8800-10250
S02			S02		6700-8800
S01			S01	Nydal	5250-6700

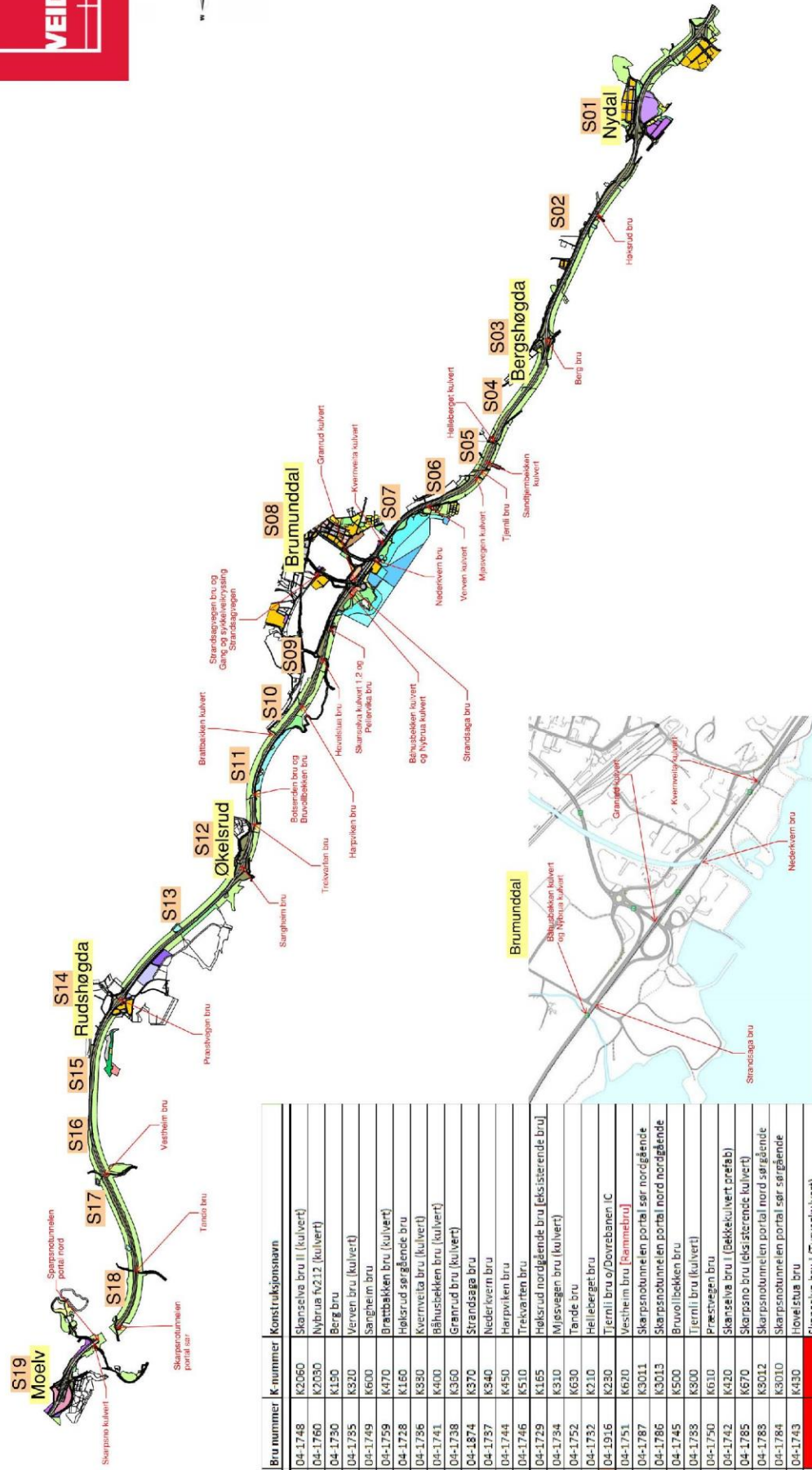

PNS-kode	Bru nummer	K nummer	Konstruksjonsnavn
P1.2.18	04-1748	K2060	Skanselve bru II (kulvert)
P1.2.16	04-1760	K2050	Nybrua f212 (kulvert)
P1.2.03	04-1730	K190	Berg bru
P1.2.09	04-1795	K320	Verven bru (kulvert)
P2.2.07	04-1749	K600	Sangheim bru
P2.2.03	04-1759	K470	Brattbakken bru (kulvert)
P1.2.01	04-1728	K160	Hølsrud sørgående bru
P1.2.10	04-1796	K390	Kvernveita bru (kulvert)
P1.2.15	04-1741	K400	Båhusiekkken bru (kulvert)
P1.2.13	04-1738	K360	Grønud bru (kulvert)
P1.2.14	04-1874	K370	Strandsaga bru
P1.2.11	04-1757	K340	Nederivern bru
P2.2.02	04-1744	K450	Harpviken bru
P2.2.05	04-1746	K510	Trekvarten bru
P1.2.02	04-1729	K165	Hølsrud nordgående bru [eksisterende bru]
O1.1.06	04-1734	K310	Mjøsvegen bru (kulvert)
P2.2.10	04-1752	K630	Tønde bru
P1.2.05	04-1752	K210	Helleberget bru
	04-1916	K230	Tjernli bru ø/Dovrebanen IC
P2.2.09	04-1751	K620	Vestheim bru [Rammebru]
P2.2.12	04-1787	K3011	Skarpsnotunnelelen portal sør nordgående
P2.2.14	04-1786	K3013	Skarpsnotunnelelen portal nord nordgående
P2.2.04	04-1745	K500	Bruvollbekken bru
P1.2.07	04-1798	K300	Tjernli bru (kulvert)
P2.2.08	04-1790	K610	Præstvegen bru
P2.2.15	04-1785	K670	Skanselve bru I (bakkkulvert prefab)
P2.2.19	04-1783	K3012	Skarpsnotunnelelen portal nord sørgående
P2.2.01	04-1784	K3010	Skarpsnotunnelelen portal sør sørgående
P1.2.17	04-1743	K430	Hovellta bru
P1.2.19	04-1747	K2000	Skanselve bru I (Turvegkulvert)
			Strandsagvegen bru